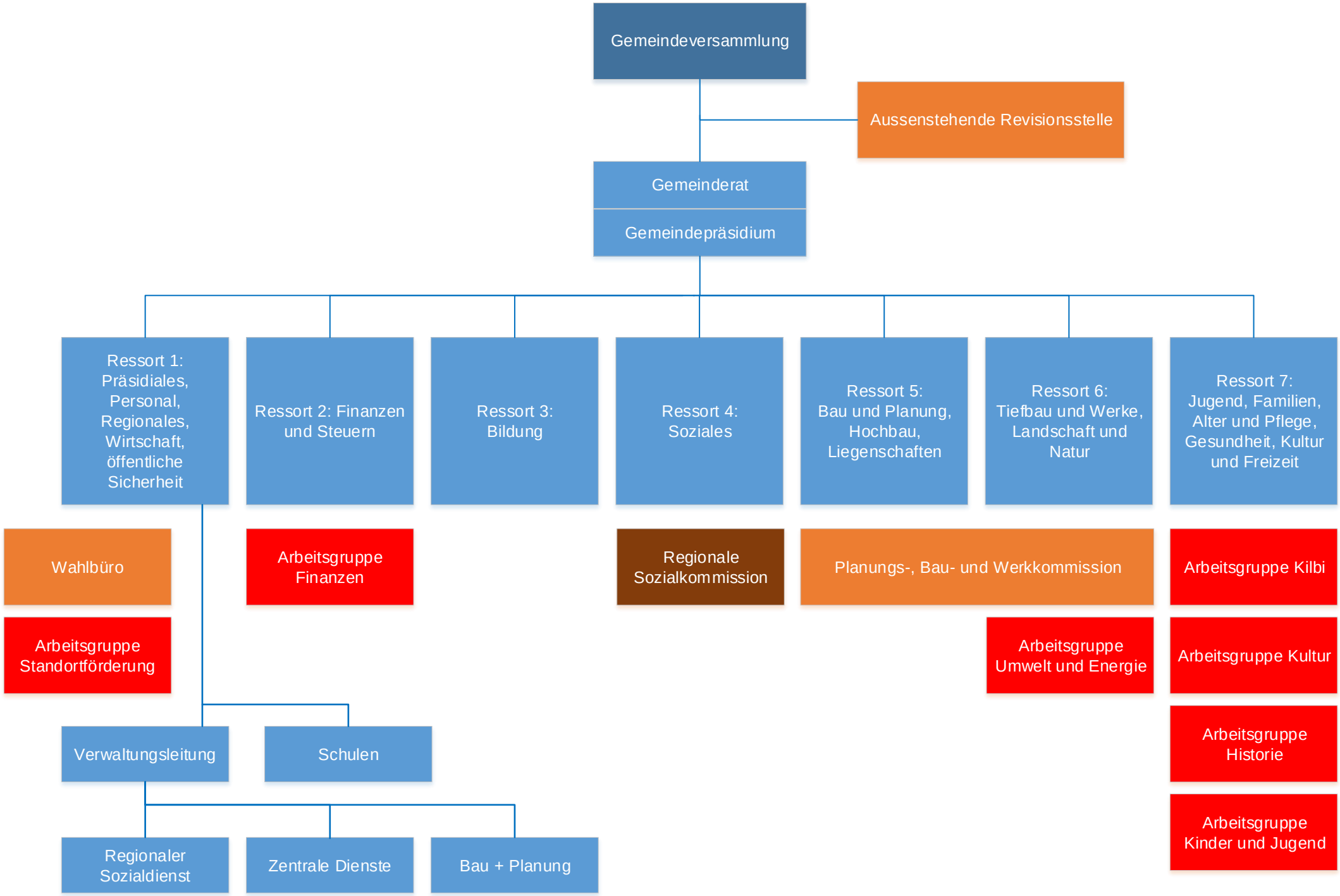
Gemeindeversammlung
Aussenstehende Revisionsstelle
Gemeinderat
Gemeindepräsidium
Ressort 1: Präsidiales, Personal, Regionales, Wirtschaft, öffentliche Sicherheit
Ressort 2: Finanzen und Steuern
Ressort 3: Bildung
Ressort 4: Soziales
Ressort 5: Bau und Planung, Hochbau, Liegenschaften
Ressort 6: Tiefbau und Werke, Landschaft und Natur
Ressort 7: Jugend, Familien, Alter und Pflege, Gesundheit, Kultur und Freizeit
Wahlbüro
Arbeitsgruppe Standortförderung
Arbeitsgruppe Finanzen
Regionale Sozialkommission
Planungs-, Bau- und Werkkommission
Arbeitsgruppe Umwelt und Energie
Arbeitsgruppe Kilbi
Arbeitsgruppe Kultur
Arbeitsgruppe Historie
Arbeitsgruppe Kinder und Jugend
Verwaltungsleitung
Schulen
Regionaler Sozialdienst
Zentrale Dienste
Bau + Planung